1 P07 FACHADA DERECHA.
1 : 50

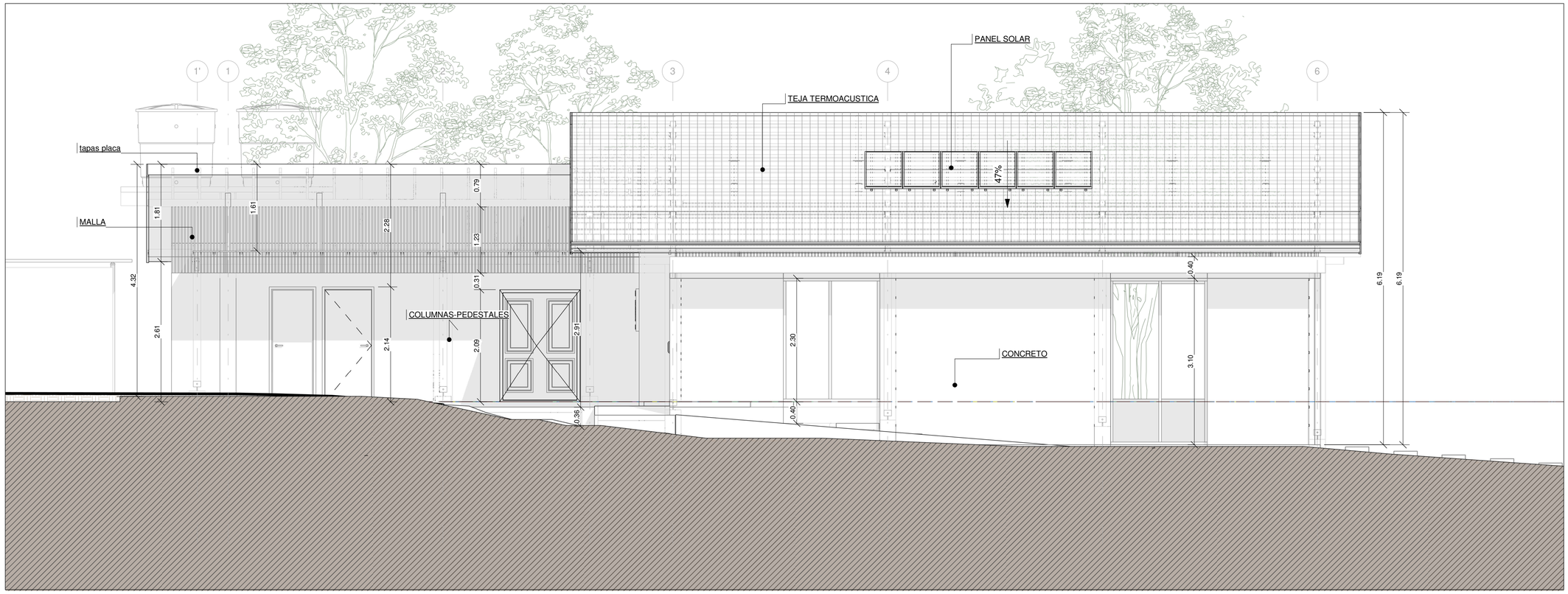

2 P07 FACHADA POSTERIOR.
1 : 50

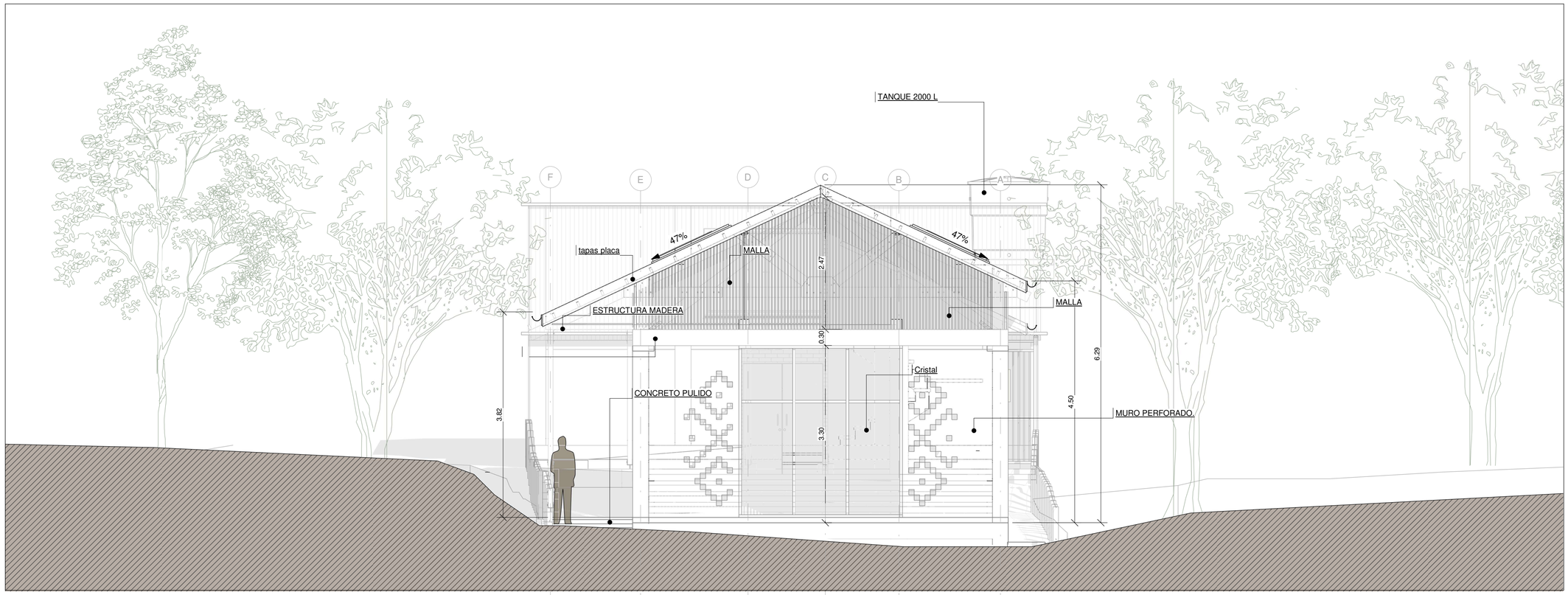

TALLER DOS
ARQUITECTOS

PROYECTO

CONSULTORÍA PARA REALIZAR LOS ESTUDIOS Y DISEÑOS DE LA SEDE ADMINISTRATIVA DEL SANTUARIO DE FLORA Y PLANTAS MEDICINALES ORITO INGI – ANDE

LOCALIZACIÓN

ORITO - PUTUMAYO

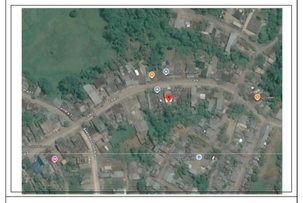

MATRICULA INMOBILIARIA

442-19448

PROPIETARIO

PARQUES NACIONALES NATURALES DE COLOMBIA

APODERADO

CHRISTIAN DAVID SISA JIMENEZ - CC. 1.015.453.652

DISEÑO ARQUITECTÓNICO

TALLER DOS

DIBUJO ARQUITECTÓNICO

CAMILA ROMERO

CONTENIDO

FACHADAS

OBSERVACIONES

-

ESCALA

1 : 50

FECHA

NOVIEMBRE

PLANO

P07 /08